

# PORT AVENTURA

Hotel Gold River (Hotel Far West)

*Gold River Hotel (Far West Hotel)*

**Vila-seca (Tarragona)**



**Promotora:**

- Port Aventura S.A.

**Proyecto:**

- MASTER

**Dirección de Obra:**

- MACE

**Descripción del proyecto:**

- Hotel resort de 525 habitaciones formado por 8 edificios y un área con 24 cabañas de madera, además de diferentes edificios de servicios y mantenimiento.

**Plazos de ejecución:**

- Fecha de Inicio: Septiembre 2007
- Fecha de terminación: Mayo 2009

**Promoter Company:**

- Port Aventura S.A.

**Project:**

- MASTER

**Site Management:**

- MACE

**Project Description:**

- Hotel resort with 525 rooms, consists of 8 buildings and an area with 24 wood hut, in addition to various service and maintenance buildings.

**Execution Terms:**

- Starting date: September 2007
- Finishing date: May 2009

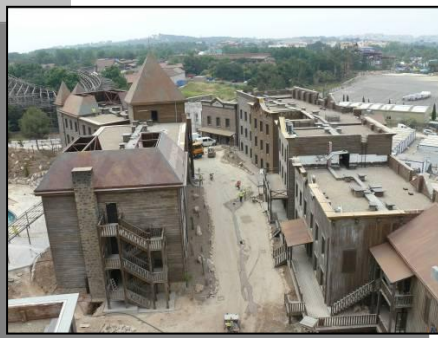

#### Características Técnicas:

- Estructura de hormigón armado "in situ" y prefabricado.
- Cerramientos de fábrica de ladrillo visto o con revestimiento de madera o monocapa.
- Cubierta plana invertida en la mayor parte de edificios.
- Cubierta inclinada con diferentes acabados, tela asfáltica, chapa ondulada, chapa engatillada o chapa lisa según las necesidades arquitectónicas de cada edificio.
- Conjunto de redes de instalaciones para la urbanización:
- Pavimento de hormigón impreso y asfáltico con resinas de color ocre en áreas peatonales.
- Vallado interior y cerramiento del hotel de madera.

#### Datos del Proyecto:

- Área de actuación: 12 Ha.
- Superficie construida: 30.000 m<sup>2</sup>.
- Pavimento de hormigón impreso: 10.000 m<sup>2</sup>
- Pavimento de aglomerado asfáltico: 20.000 m<sup>2</sup>.
- Superficie de piscinas: 1.500m<sup>2</sup>.
- Volumen de hormigón: 15.000 m<sup>3</sup>
- Cerramientos de fábrica: 25.000 m<sup>2</sup>

#### Technical Characteristics:

- Reinforced concrete structure in situ and precast.
- Closures of factory brick or wood siding or monolayer.
- Flat roof inverted in most buildings.
- Inclined roof with different finishes, according to the architectural needs of each building.
- Set network of facilities for housing development:
- Stamped concrete pavement and asphalt with ocher-colored resins in pedestrian areas.
- Interior hotel Fenced and wooden cladding.

#### Project Data:

- Target area: 12 ha
- Erected surface: 30,000 m<sup>2</sup>.
- Stamped concrete pavement: 10,000 m<sup>2</sup>
- Floated concrete pavement: 20,000 m<sup>2</sup>.
- Pools Surface: 1.500m<sup>2</sup>.
- Volume of concrete: 15,000 m<sup>3</sup>
- Closures factory: 25.000 m<sup>2</sup>